SVAHOVÉ TVÁRNICE

TVÁRNICE NORDIK STONE

Svahové tvárnice NORDIK STONE sú určené na úpravu a spevnenie miernych svahov, na vytváranie mimoúrovňových plôch v mestskej a záhradnej architektúre a na vytvorenie malých záhradných okrasných stien alebo malých stien (múrikov). Tvárnice pôsobia iba gravitačne (teda vlastnou váhou) a nie sú určené na výstavbu oporných stien. Je tak nevyhnutné zaistenie priliehajúcej zeminy proti posunutiu pomocou geotextílie alebo geomreže, ako je naznačené na schematickom obrázku. Max. výška malej steny bez previazania so základom je 600 mm (4 vrstvy). Lepenie blokov na celú plochu ložných škár (odporúčané lepidlo Adesilex P9, MAPEI, alebo lepidlo s porovnateľnými parametrami). Kladenie murovacích prvkov stupňovito, s odskokom 3 – 5 cm. Pod takto vytvorenou malou stenou by mal byť vytvorený základ do nezámrznej hĺbky. Pre konštrukcie mimo týchto všeobecných východiskových podmienok je nevyhnutná konzultácia so statikom.

Okrem rovných úsekov sa z tvárnic dajú vytvoriť aj rohy alebo zaoblené zostavy.

Tvárnice NORDIK STONE

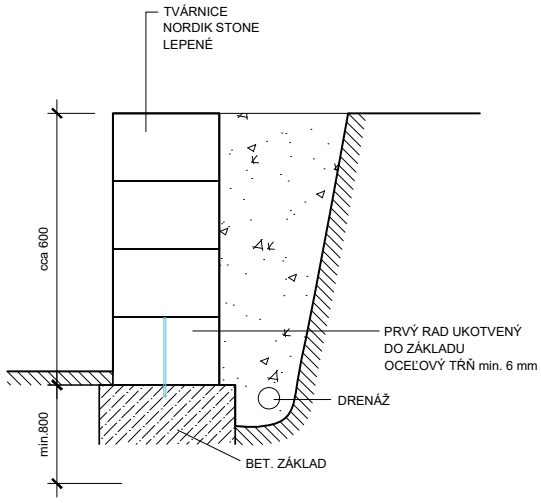

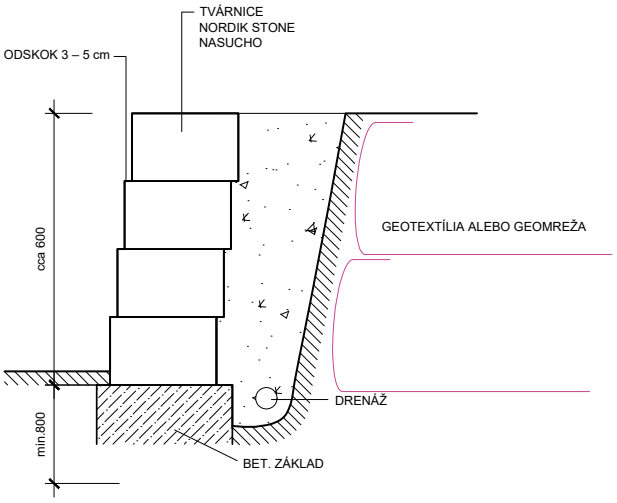

Ďalšie varianty skladania NORDIK STONE:

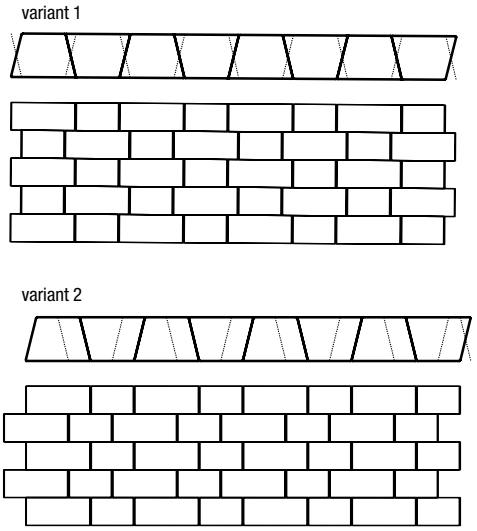

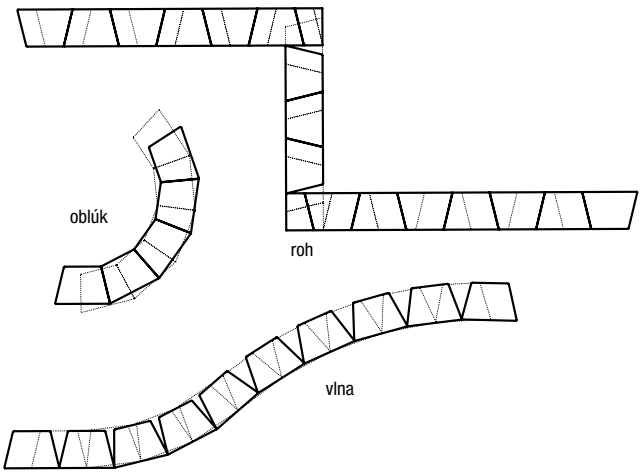

TVÁRNICE ARKTIK STONE

Svahové tvárnice ARKTIK STONE sú určené na úpravu a spevnenie miernych svahov, na vytváranie mimoúrovňových plôch v mestskej a záhradnej architektúre a na vytvorenie malých záhradných okrasných stien alebo malých stien (múrikov). Ide o systém dvoch blokov, ktoré sa dajú používať aj samostatne. Tvárnice pôsobia iba gravitačne (teda vlastnou váhou) a nie sú určené na výstavbu oporných stien. Je tak nevyhnutné zaistenie priliehajúcej zeminy proti posunutiu pomocou geotextílie alebo geomreže, ako je naznačené na schematickom obrázku. Max. výška malej steny bez previazania so základom je 600 mm (4 vrstvy). Lepenie blokov na celú plochu ložných škár (odporúčané lepidlo Adesilex P9, MAPEI, alebo lepidlo s porovnateľnými parametrami). Kladenie murovacích prvkov stupňovito, s odskokom 3 – 5 cm. Pod takto vytvorenou malou stenou by mal byť vytvorený základ do nezámrznej hĺbky.

Pre konštrukcie mimo týchto všeobecných východiskových podmienok je nevyhnutná konzultácia so statikom.

Okrem rovných úsekov sa z tvárnic dajú vytvoriť aj rohy alebo zaoblené zostavy.

Tvárnice sa vyrábajú technológiou vibrolisovaného betónu v základnom farebnom (prírodnom) odtieni. Povrchová úprava tvárnic je: štiepané – so zámerne otlčeným vzhľadom.

Schematický nákres uloženia tvárnic ARKTIK STONE

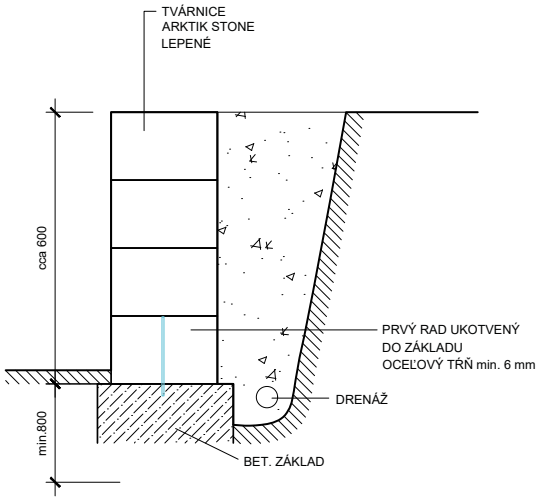

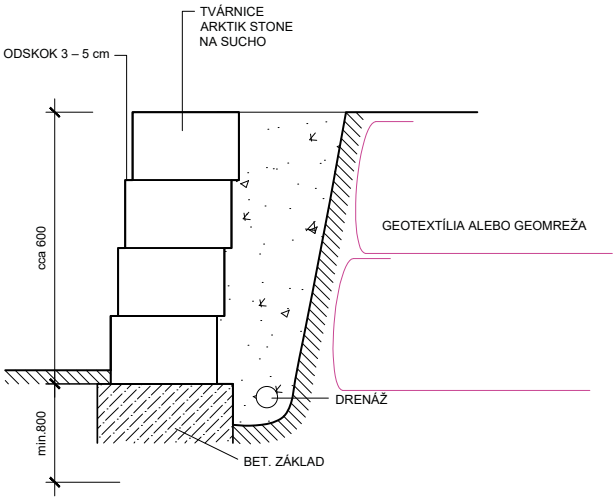
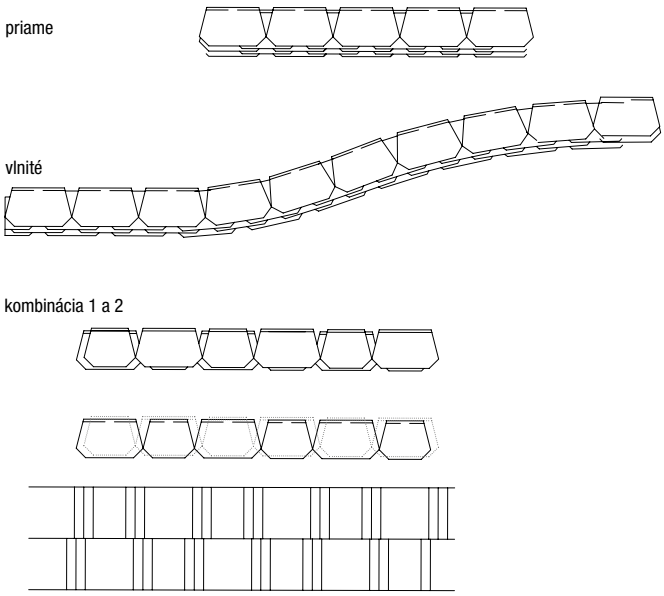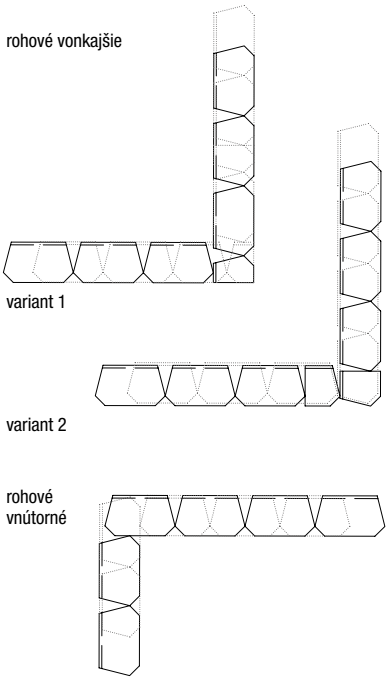
Ďalšie varianty skladania ARKTIK STONE: